EJEMPLAR SIN CARGO

VECINOS PAG. 10

El chef Cristian Morales estuvo de visita en Godoy Cruz

PROVINCIALES PAG. 16

Llega dinero para los municipios

DEPORTES PAG. 19

El *Expreso* se enfrenta esta noche a Unión de Santa Fe

Los Cumpas celebran los 40 años

ESKPE PAG. 11

www.mendovoz.com

LA ACTUALIDAD DE GODOY CRUZ

MendoVoz

VIERNES 30 DE SETIEMBRE DE 2016 12° 15° MENDOZA - ARGENTINA - AÑO 10 - NÚMERO 491

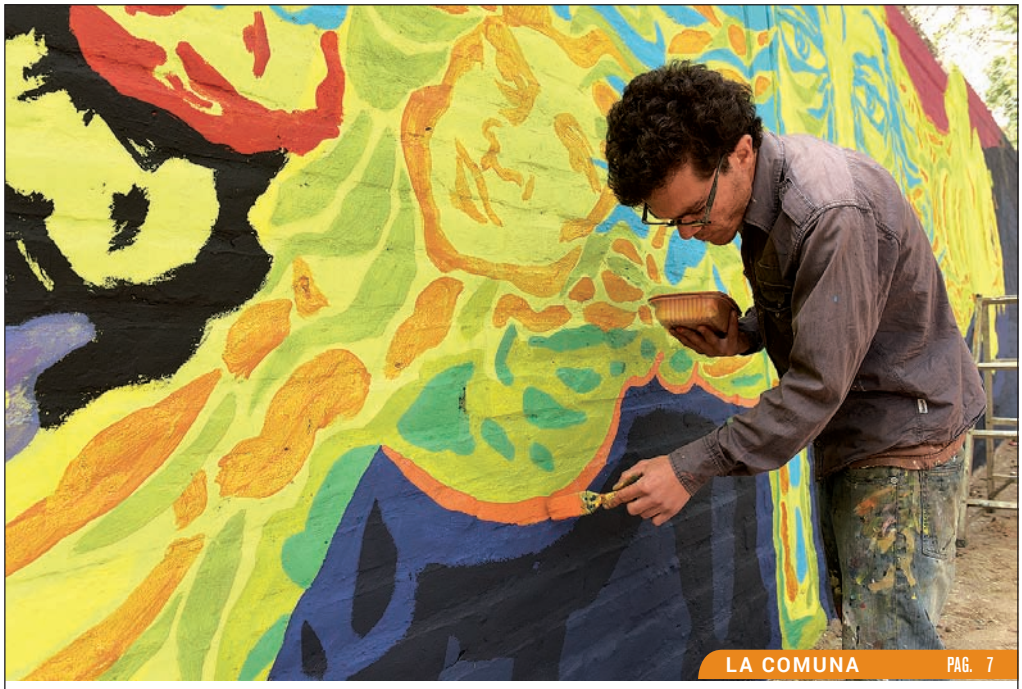

LA COMUNA PAG. 7

Muros artísticos

Ya se puede disfrutar de la octava edición del Encuentro de Muralismo y Arte Público en el departamento. El objetivo es que las paredes puedan ser recuperados como parte del espacio público, con más de 25 obras que se realizan de manera simultánea.

Renovaron el bulevar Renato Della Santa

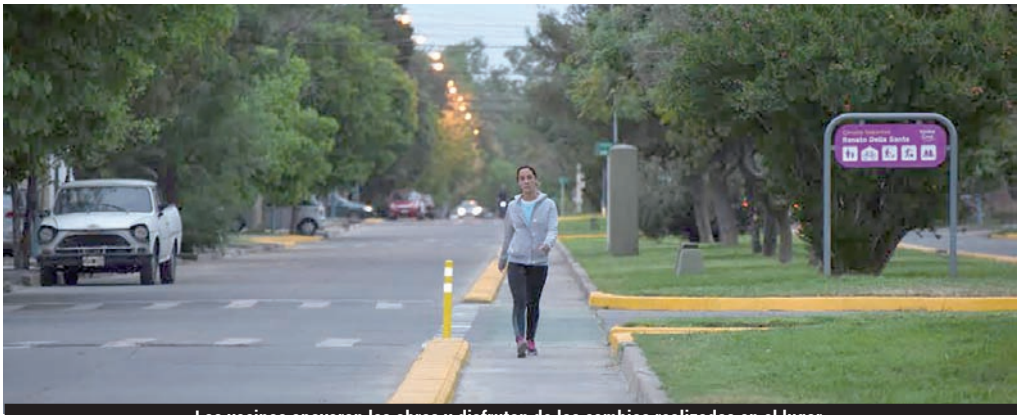

Los vecinos apoyaron las obras y disfrutan de los cambios realizados en el lugar.

El intendente Tadeo García Zalazar y su equipo de trabajo se dieron cita en el renovado bulevar Renato Della Santa para ver las obras finalizadas y charlar con los vecinos sobre el impacto que las mismas han generado. Además, adelantaron que en una segunda etapa, pronta a comenzar, se instalarán estaciones con aparatos para realizar ejercicios.

Avril, una vecina de 10 años, comentó "es divertido poder disfrutar de este espacio y cruzar la calle sin peligro. Hice el circuito en bici y es asombroso. Esto ha mejorado la zona".

Alberto, otro de los residentes de la zona, explicó: "Hace 20 años tuve un accidente y por recomendación médica empecé a caminar mucho. Recorro cerca de 3 kilómetros por día. Esta obra me sirve para mi rutina diaria".

Gladys, en tanto, dijo: "Estamos disfrutando de esto que ha quedado hermoso. Está divino. Caminar por acá, antes, era un peligro. Estamos muy agradecidos".

Además del intendente, se hicieron presentes el secretario de Gobierno, Ricardo Tribiño; el secretario de Obras, Diego Coronel; el secretario de Legal y Técnica, Fabricio Cuaranta; el director de Limpieza y Protección Ambiental, Pedro San Martín; la directora de Planificación Urbana y Ambiente, Érica Pulido; el director de Obras Públicas, Gustavo Bonanno; el director de Tránsito, Lisandro Delgado; y el director de Deportes, Fernando Muñoz, entre otros.

más información www.mendovoz.com

Empezá a producir tus alimentos

La Dirección de Planificación Urbana y Ambiente de la Comuna ha implementado el programa Godoy Cruz Cultiva, el cual tiene como objetivo mejorar la seguridad alimentaria de su población, incrementando la accesibilidad y variedad de alimentos, mediante su autoproducción. Con un enfoque agroecológico, la meta es fortalecer el trabajo, respetando la tierra y cuidando el medio ambiente, como también apostar a una economía sustentable y sostenida en el tiempo.

Este programa propone trabajar en cuatro escenarios: huerta socioeconómica, escolares, en instituciones no gubernamentales y civiles y comunitarias.

Los interesados contarán con asesoramiento profesional d el Municipio, mediante un curso inicial y entrega material (semillas y/o plantines) con el correspondiente calendario de siembra y el cuadernillo guía. En la huerta se hace posible el trabajo en conjunto con los miembros de la familia y hasta un mejor contacto con los vecinos.

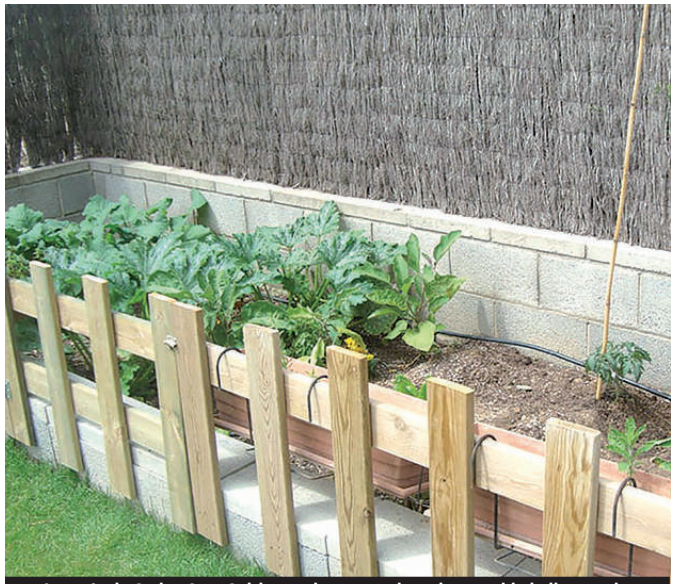
A través de Godoy Cruz Cultiva, se intenta mejorar la seguridad alimentaria.

Actualmente, se trabaja con los centros de jubilados Sonrisas Otoñales, con huertas domiciliarias, y Trapiche, con una huerta comunitaria. Mientras que en el jardín Multicolores, padres, docentes y niños elaboran su propia huerta abierta a la comunidad.

Y en los próximos días se continuará con dos escuelas: Carlos Pellegrini y Lemos, donde se crearán huertas propias escolares hasta fin de año. También se realizará una huerta especial en altura en la escuela especial Fidela Maldonado de Cano.

Los días 6 y 7 de octubre, la Municipalidad participará de la ECO 21 en la Nave Cultural, allí se contará con un stand y se brindará una charla de compostaje (nivel primario) y un taller para la creación de una huerta (nivel secundario).

más información www.mendovoz.com

INSCRIPCIÓN ABIERTA - CICLO LECTIVO 2017
COLEGIO PAPA FRANCISCO
Educación y Formación en Valores
Nivel Inicial - Salas de 4 y 5 Años
Nuevo Nivel Primario - 1° Grado

Colegio perteneciente a la Pontificia Universidad Católica Argentina UCA
Informes e Inscripciones: El Nihuil 450 - Godoy Cruz - Tel.: 4224812 - colegiopf@uca.edu.ar

Walmart

Ahorrá dinero. Viví mejor.

Precios válidos del 30 de setiembre al 2 de octubre de 2016 inclusive.

ROAST BEEF DE NOVILLO X KG
ORIGEN: ARGENTINA
STOCK: 100KG
$94,90

20% DE AHORRO

EN MANZANA RED ELEGIDA X KG
ORIGEN: ARGENTINA
STOCK: 50KG

30% DE AHORRO

EN PAN DE CAMPO X KG
ORIGEN: ARGENTINA
STOCK: 50KG

Ahorrás 20%

POLLO FRESCO X KG
ANTES: $29,90
ORIGEN: ARGENTINA
STOCK: 1500KG
$23,90

Ahorrás 20%

PAN FLAUTA X KG
ORIGEN: ARGENTINA
STOCK: 200KG
$19,90

Ahorrás 15%

MEDALLONES DE MERLUZA CON PROVENZAL
ANTES: $132,90
ORIGEN: ARGENTINA
STOCK: 200KG
$109,90

Llevás 2 Ahorrás 15%

PAÑALES HUGGIES ELLOS Y ELLAS T/T
ANTES: $359
ORIGEN: ARGENTINA - STOCK: 500 UNID.
$305

COLGATE TRIPLE ACCIÓN X 180G
ANTES: $49,50
ORIGEN: ARGENTINA
STOCK: 1000 UNID.
Ahorrás 30%
$34

Ahorrás 20%

PAPEL HIGIENICO SCOTT DOBLE HOJA RINDEMAX 4X30M
ANTES: $51,50
ORIGEN: ARGENTINA
STOCK: 650 UNID.
$40,50

ACEITE DE GIRASOL GV 900CC
ORIGEN: ARGENTINA
STOCK: 3200 UNID.
Ahorrás 30%
$25

Llevás 2 Ahorrás 25%

GELATINAS EXQUISITA X 50G (CEREZA, FRUTILLA O FRAMBUESA)
ANTES: $14,30
ORIGEN: ARGENTINA - STOCK: 1200 UNID.
$10,50

LIMPIADOR LIQUIDO PROCENEX X 5L (LAVANDA, FLOR O MARINA)
ANTES: $86,99
ORIGEN: ARGENTINA
STOCK: 450 UNID.
Ahorrás 20%
$69

CICLO DE CLASES DE GASTRONOMÍA 2016

- Cocina en vivo • Degustaciones
- Asesoramiento nutricional

Te enseñamos a preparar platos ricos y variados

7, 21 y 28 de octubre
11 y 25 de noviembre

Walmart
Ahorrá dinero. Viví mejor.

Ministerio de Economía, Infraestructura y Energía
Dirección General de Escuelas
Dirección de Educación Técnica y Trabajo

MENDOZA GOBIERNO

SUCURSAL GODOY CRUZ: AVDA. SAN MARTÍN SUR 2575 - BENEGAS

Walmart

Ahorrá dinero. Viví mejor.

Precios válidos del 30 setiembre al 2 de octubre de 2016 inclusive.

Ahorrás 10%

$69.90

CAGNOLI FUET X 150G.
ANTES: $79.90.
ORIGEN: ARGENTINA.
STOCK: 35un.

Ahorrás 40%

$45

ÑOQUIS MANJAR (PRODUCTOS PARA CELÍACOS) X 400G.
ANTES: $79.
ORIGEN: ARGENTINA.
STOCK: 65un.

Ahorrás 20%

$39.90

QUESO CREMOSO LA CAÑADA X 400G.
ANTES: $49.90.
ORIGEN: ARGENTINA.
STOCK: 400un.

Llevás 2 Ahorrás 30%

EN DULCES DE MEMBRILLO O BATATA ESNAOLA X 350G.
ORIGEN: ARGENTINA.
STOCK: 50un.

$68.90

BOCADITOS DE POLLO GRANJAS DEL SOL X 400G.
ORIGEN: ARGENTINA.
STOCK: 35un.

Ahorrás 40%

$68.90

HAMBURGUESAS CONGELADAS PATY GRANDE X 4 X480G.
ANTES: $114.99.
ORIGEN: ARGENTINA. STOCK: 65un.

SUCURSAL GODOY CRUZ: AVDA. SAN MARTÍN SUR 2575 - BENEGAS

El arte urbano invade las paredes de Godoy Cruz

Los artistas comenzaron a trabajar en sus murales, el tema este año es La Ecología.

Desde el lunes se puede disfrutar de la octava edición del Encuentro de Muralismo y Arte Público en el departamento. El objetivo de este encuentro, de alcance internacional, es que los muros puedan ser recuperados como parte del espacio público, con más de 25 obras que se irán realizando de manera simultánea. Cada mural mejora visiblemente su entorno y pasa a constituirse en un elemento de recuperación de espacios urbanos de alto tránsito, muchas veces maltratados, incorporando color, luz y contenidos sociales y culturales al paisaje citadino.

En ocho años de crecimiento ininterrumpido, este clásico de la agenda cultural organizado por el Departamento de Arte y Patrimonio de la Municipalidad ha convertido al departamento en una inmensa galería de arte a la vista de todos, junto a otras intervenciones relacionadas a la escultura o el diseño.

Quiénes participan

De esta manera, los participantes se desplegarán a lo largo del departamento y echarán a volar su imaginación, con creaciones que seguirán una temática específica. Para este año, se eligió de tema La Ecología, para capturar, con un alto vuelo creativo y estético, todo aquello que inspiren las consignas relativas al cuidado del medio ambiente. Entre los nombres de los 75 dibujantes y grupos de artistas plásticos seleccionados para seguir llenando de color y fantásticos diseños el paisaje godoicruceño, podremos encontrar a Mirage (Brasil), Steep Aeon (Ecuador), Yvytu (Paraguay), los chilenos Los Oberoles, 12 Brillos y Artehaga, y de nuestro país: Julián Roura (Mar del Plata), Trazo Urbano (Corrientes), Lucas Aguirre (Córdoba), Gambartes (Buenos Aires), Bosquecito (Córdoba), Auka (Río Negro), Fiorela Silva (Buenos Aires) y los créditos mendocinos Asfáltico, Aquellare de Artistas Independientes, Cees y Dotz, entre otros.

Para esta edición, algunas de las locaciones seleccionadas para que los artistas inmortalicen su arte son la ciclovía departamental, los polideportivos Padre Contreras del barrio La Gloria y Julián Fillipini, la unión vecinal del barrio Covimet, la plaza del barrio La Perla, el club YPF, la escuela Misiones, la Casa de los Abuelos y el nuevo tramo de la calle Martín Fierro.

más información www.mendovoz.com

Innovadora forma para que los vecinos participen en el Presupuesto

Godoy Cruz puso en marcha una innovadora forma para que los vecinos se involucren en el Presupuesto Participativo, una herramienta que pretende que los ciudadanos identifiquen acciones claves que debe realizar la Comuna para mejorar la calidad de vida.

El uso de la tecnología es uno de los ejes de una campaña que se puso en marcha a través de las redes sociales y que tiene como objetivo que la gente vote entre un listado de obras relacionadas a la sustentabilidad, a la convivencia y a la construcción de ciudadanía.

"A diferencia de otros presupuestos participativos, las obras puntuales que reclaman los vecinos a lo largo de todo el año se van incluyendo en el plan de obras", contó Martín Appiolaza, director de Prevención, Participación Comunitaria y Derechos Humanos.

El anfiteatro de La Estanzuela fue una de las ideas propuestas por la comunidad.

El funcionario explicó que "este programa busca una participación más integral y masiva. Va a ser un trabajo mixto, ya que también habrá reuniones con las asociaciones y los vecinos de la zona donde se están proponiendo obras estratégicas".

Godoy Cruz + Ciudad se enfoca en el diseño de un núcleo urbano a partir de la decisión de los vecinos y tiene cuatro puntos centrales: el presupuesto participativo, los fondos concursables para organizaciones, los fondos concursables para organizaciones jóvenes y los laboratorios de ideas para problemas específicos de la comunidad.

"Hay obras vinculadas a potenciar la circulación en bicicleta o caminando, otras relacionadas a la convivencia o los espacios públicos. También a la construcción de ciudadanía a través del deporte o la cultura", completó Appiolaza.

El drama de una familia y su vivienda

La familia Verde está compuesta por Flavia y sus seis hijos. La casa se ubica en la calle Jacarandá.

Flavia Verde es madre de seis hijos, trabajadora y principal sostén económicos de su hogar. Hace 17 años que vive en la calle Jacarandá de Godoy Cruz, en una casa que ha podido construir gracias al esfuerzo de muchos años. La vivienda que habita Flavia con su familia se encuentra sobre un terreno fiscal, situación que generó inconvenientes con las autoridades municipales.

"Hace dos años que la Municipalidad viene por la zona con las intenciones de que nos vayamos de acá, porque estos terrenos son fiscales, pero yo compré la casa hace 17 años y con mucho esfuerzo he podido ir agrandando de a poco. Vivo sola con mis hijos porque estoy separada por violencia de género y no tengo otro lugar a dónde ir", relató Flavia a *MendoVoz*.

Según la vecina, la oferta que le hicieron desde la Comuna consistía en un subsidio de $3.600 mensuales para que pudieran alquilar en algún otro lugar una casa. Pero la realidad es que con los valores actuales del mercado inmobiliario alquilar por ese precio y para tantas personas resulta irrisorio.

La vivienda de esta familia se encuentra en la zona de influencia de la obra denominada Proyecto apertura calle Lorenzini, que según está estimado necesita de esos terrenos para completar el proyecto.

"Para mí no es una solución que con la plata que me dan alquilar una habitación y que todos vivamos amontonados cuando tengo la casa porque he trabajado y pagado", dijo preocupada.

Una propuesta sin solución

MendoVoz se comunicó con la directora de Vivienda de la Comuna, Florencia Santoni, quien manifestó que "a la vecina se le han brindado las posibilidades que están al alcance de la Municipalidad para resolver el conflicto", y prosiguió: "A las familias que se encontraban en la zona, al igual que las que estaban en la calle Martín Fierro, se les hizo el ofrecimiento de un subsidio por desarraigo hasta que resuelva la situación habitacional, propuesta que la vecina se negó a recibir". De todas formas, este monto no alcanza para el alquiler de una vivienda con las características que la familia Verde necesita.

En la actualidad las obras que requieren del terreno de Flavia no están siendo ejecutadas, pero desde la Comuna reiteraron que llegado el momento se realizaran las acciones legales correspondientes.

consultas · reclamos · sugerencias
vecinos@mendovoz.com.ar

Vecinos del Campo Papa recibieron las escrituras de sus casas

Como culminación de una etapa de muchos años de trabajo, se entregaron las escrituras que certifican a 140 habitantes.

En el acto de entrega, el intendente de Godoy Cruz destacó el trabajo conjunto entre el Municipio y el Instituto Provincial de la Vivienda (IPV). "Estas regularizaciones dominiales consolidan los derechos que los vecinos tienen sobre sus terrenos, lo que nos permitirá continuar con las obras y crecer con el resto de los servicios", dijo el jefe comunal.

Y agregó: "Agradezco especialmente a todo el equipo de la Municipalidad que viene desarrollando un intenso trabajo desde hace varios años".

El intendente Tadeo García Zalazar remarcó el trabajo que realizó el Municipio.

Estuvieron presentes también el presidente del Concejo Deliberante, César Cattaneo; los secretarios de Gobierno y de Legal y Técnica, Ricardo Tribiño y Fabricio Cuaranta, respectivamente; concejales, autoridades del IPV y municipales.

El Campo Papa, que es uno de los asentamientos más antiguos de la provincia, tiene registros de ubicaciones de familias desde hace 45 años. El Municipio desarrolla un comprometido trabajo en esta zona hace más de 15 años, lo que permite destacar la importancia de esta escrituración de terrenos.

nacer en OSEP

· Inscribite ·

OSEP

Programa Materno Infantil

www.osep.mendoza.gov.ar · 0810 8106737

(OSEP)

Los alumnos de la clase de cocina del Centro de Capacitación del Trabajo del barrio Paulo VI, junto al famoso profesional.

El chef Cristian Morales visitó el CCT Azurduy

No es ir en busca de un sueño, sino levantarse todos los días con la ilusión de lograrlo. Así es, a grandes rasgos, el lema que motiva día a día a Cristian Morales, un godoicruceño que soñaba a lo grande en las calles del barrio La Estanzuela.

Morales, quien hoy es uno de los chefs más reconocidos de América, un día decidió emprender viaje a otros lugares del mundo en busca de su vida. Pasó por España, Holanda y Suiza, hasta que se radicó en Cancún, México, y eligió el Caribe como punto para desarrollar lo que es en la actualidad la segunda empresa más grande de catering del país azteca.

En su visita a Mendoza, Morales fue invitado por el intendente Tadeo García Zalazar y por el presidente del HCD, César Cattaneo, a dar una charla en el Centro de Capacitación para el Trabajo (CCT) Juana Azurduy, del barrio Paulo VI, donde abrió su corazón para contarles su historia a los alumnos del curso de cocina.

Atentos y en silencio, los diez estudiantes del curso de cocina escucharon con detalle la narración de Morales, quien además destacó las posibilidades que tienen hoy esos chicos de poder aprender un oficio, algo que para él fue muy difícil en su momento.

El momento de mayor clímax fue cuando el afamado chef narró sobre el día en que su madre lo llamó desde Mendoza para que se despidiera de su padre, a quien la diabetes le ganó la última pulseada de su vida.

Morales se quebró y rompió en llanto, pues su padre, quien fue empleado de la imprenta municipal y falleció hace tres años, siempre fue el que lo motivó para llegar a ser quien es hoy en día.

También, y con toda humildad, contó que tras el terremoto de 1985, el cual derrumbó totalmente la casa donde vivía junto a sus padres y sus tres hermanos, tuvieron que vivir durante un tiempo en una carpa de campaña del Ejército, al igual que otras familias afectadas por el siniestro.

Ya con la decisión tomada, un día emprendió el viaje y se fue a Europa, donde pasó por España, Suiza y Holanda, país en el cual tuvo que vivir durante un mes en la calle por malas decisiones.

Desde ese momento, Cristian supo que debía tener su propio restaurante. Fue por eso que en Holanda comenzó a trabajar en el área de limpieza de un restaurante de comida tailandesa. Al poco tiempo pasó a la cocina y de ahí en más no paró.

Hoy, con 38 años, es un chef reconocido a nivel mundial y ha cocinado para personalidades como Julia Roberts, Donald Trump, Juan Gabriel y el *Chapo* Guzmán. Este último, hasta no hace mucho, fue el narcotraficante más buscado del mundo.

Los chicos del CCT le agradecieron con un caluroso aplauso el haberles contado sus experiencias y él los motivó a cumplir sus metas no lejos de casa, sino en la cercanía de sus familias, algo que le faltó por la distancia que le impuso su exitosa carrera.

más información www.mendovoz.com

PONETE AL DÍA, TU CASA VALE
Plan de Regularización de deuda del IPV
REDUCCIÓN DE HASTA UN 100% DE INTERESES MORATORIOS
PAGO DE LA DEUDA HASTA 24 CUOTAS SIN INTERÉS
Para mayor información acercate al IPV, Lavalle 92, Ciudad de 8 a 13 hs. o a los Centros de Atención Municipal. Armá tu plan de pago y obtené los beneficios de los que están al día.
IPV Instituto Provincial de la Vivienda
MENDOZA GOBIERNO

eskpe

tiempo libre • gastronomía • espectáculos • cine • turismo • arte • música • sociales

SÁBADO 8° 19° DOMINGO 12° 22° LUNES 13° 24°

envianos tu gacetilla a eskpe@mendovoz.com.ar

Cuarenta años haciendo reír

Los Cumpas

Este lunes se cumplieron 40 años de carrera de uno de los dúos más emblemáticos del humor local, porque el 26 de setiembre fue la fecha en la que los hermanos Oscar y Franklin Henríquez debutaron en dos restaurantes iconográficos de los espectáculos cómicos de aquella época, 1976: Magoya y La Casona. En aquel entonces, si el público les hubiera pedido un bis luego de la rutina de 25 minutos, se hubieran sentido obligados a repetir chistes. Pero esta situación fue cambiando con los años.

Con sus posteriores espectáculos, más elaborados en la selección de cuentos, anécdotas e imitaciones, llegaron a ganar el premio Revelación de Humor del Año en el Festival de Cosquín de 1986. Y, en estos 40 años, ellos calcularon que sumando los kilómetros recorridos en incontables festivales por todas las provincias argentinas, ya dieron dos veces y cuarto la vuelta al mundo.

El festejo

Mañana a las 21.30, en Salón Cultural Islas Malvinas (San Miguel 1550, sede municipal de Las Heras), a beneficio del merendero vecinal Todos Unidos. **Entrada:** gratuita (llevar un alimento para colaborar con el merendero).

Invitados especiales: Susana Jerez y Fede Henz.

De Mendoza con amor

Nacidos en la Sexta Sección de Ciudad, los hermanos Henríquez son mendocinos de exportación. Se han presentado en cuanto festival existe en la República Argentina, y también han llevado su humor a Canadá y Estados Unidos.

"El 90% de nuestros aplausos se deben a los pueblos del interior del país. Hemos estado en lugares que no aparecen ni en los mapas, pero con gente maravillosa que siempre nos regala su aplauso", le contó Franklin a *MendoVoz*.

"En el contexto de los festivales por el interior del país, siempre nos salvan las imitaciones más que los chistes, y en esta lista podemos contabilizar desde los payasos Gaby, Fofó y Miliki hasta Daddy Yankee, pasando por Marco Antonio Solís y los Bee Gees", rememora Oscar. Y Franklin agrega: "El humorista tiene la capacidad de decir en público muchas cosas que la gente se guarda por pudor o por educada, y este desquite es una especie de catarsis para muchos espectadores".

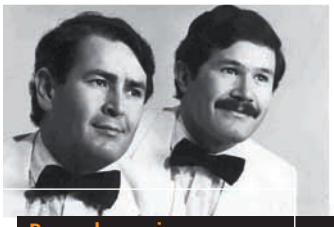

Recuerdo en primera persona

Un 26 de setiembre, hace 40 años, nos preparábamos con mi hermano Franklin para debutar esa noche de 1976 como nuevos artistas. Con el bagaje de las experiencias vividas como Los Hermanos Henríquez (1962-1967), Pan Tostado (1970-1971), Las Voces del Aconcagua (1971-1973) y Los Algarrobeños (1973-1974), hicimos la "previa" en forma individual siendo "animadores" de restaurantes-show, en los tantos que había en Mendoza por entonces. Uno de ellos, La Casona, en la avenida San Martín Sur 905, nos hizo ensayar sin querer cuando algún artista de entonces faltaba o llegaba tarde. Franklin me invitaba desde su labor como animador y yo dejaba por unos minutos la "caja" del restaurante para subir con él. Allí hacíamos una estudiantina que al público le gustaba. El cantante de tangos Roberto Grandi (hoy le canta a Dios) nos dijo: "¿Por qué no forman un dúo?"... Y acá estamos: aún haciendo humor, con la expectativa que da cada show, cada viaje, cada escenario. Esa noche del 26 de setiembre, con los 26 de Franklin recién cumplidos y mis 20 por cumplir, iniciamos este camino. Hemos recorrido muchos kilómetros y tenemos muchas ganas para ir por más. Un brindis por todos los que nos quieren, por tantos aplausos, por tantas carcajadas y por tantas distinciones.

Gracias, hermano Franklin, por tantos años compartidos. Ahora los dejo... "el espectáculo debe continuar".

Oscar Henríquez

Godoy Cruz Canta

En el Auditorio de la B+M (Tomba 54) se presentará hoy este ciclo de música destinado al público en general. Esta noche actuarán el Coro Municipal Infantil Cachivache y agrupaciones invitadas. Desde las 21, con entrada gratuita.

Feria y música en la Alameda

Espiral.

Mañana de 10 a 19 se realizará la 7ª Feria Diseño Libre, en la Biblioteca Pública General San Martín (San Martín 1843, Ciudad). Habrá diseñadores, artesanos, ilustradores y artistas plásticos, entre otros. Además, a las 16 se presentará la obra *Piratas de agua dulce*, con Jeremías Gutiérrez y su equipo, para toda la familia. Luego, desde las 17, música en vivo con Espiral, con covers de rock internacional, y Presuntos Inocentes, con folclore celta, rock flamenco y melódico. Entrada libre y gratuita.

Teatro en Cajamarca

En un lago perdido, un hombre está pescando en su bote. Sólo va reconociendo en el agua personajes que irán contando lo que su imaginación construye. Esto propone *La revelación y otros cuentos amables*, con la dirección de David Maya. Hoy y mañana a las 22, en el teatro Cajamarca (España 1767, Ciudad). **Entrada:** $80. Sólo con reserva al whatsapp 2615931377.

Comedia para disfrutar

Cuando te mueras del todo es una obra de Daniel Dalmaroni. En la puesta, un hombre mata a su esposa y cree haber cometido su propósito al fin, pero algo no sale como lo planificó: ella no se muere del todo. Una comedia de humor negro que se podrá disfrutar este domingo a las 20.30 en el Complejo Cultural Lita Tancredi (Montecaseros 1177, Ciudad). **Reservas:** 2616569880.

Monólogos de humor

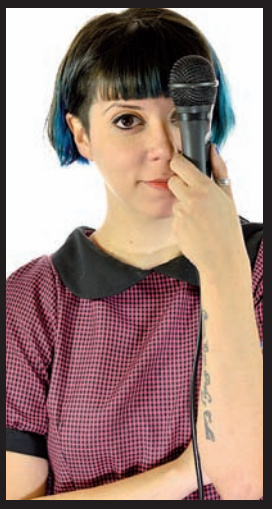

Hoy a las 22 se presentará ***Jessifrandos***, un unipersonal de Jessica Echegaray con dirección de Walter Guasco. Continuando la búsqueda, nace este nuevo espectáculo de monólogos de humor basado en la vida cotidiana y las experiencias que nos atraviesan día a día. Será en Vararte Café Cultural (Chile 1230, Ciudad). Entrada: $70. Reservas: 4255813.

Suárez y Quiroga en acción

Diferentes espectáculos siguen en la cartelera del espacio ubicado en San Juan 456 de Ciudad. Hoy a las 21.45, *Educando al nene*, clásico de clásicos de la dupla Suárez-Quiroga (última función). Mañana, a las 22, *Hay cosas más dañinas que el tabaco*, con Ernesto Suárez y, a las 24, *Miedos*, con Daniel Quiroga. El domingo a las 21, *Agarrate Catalina*, unipersonal de Daniel Quiroga. La entrada a cada espectáculo tiene un valor general de $100. El domingo hay pastas gratis. **Reservas:** 4257489 y 153678664.

DIVORCIOS EXPRESS
CONTRATOS DE ALQUILER
ABOGADA
(0261) 155463637
Honorarios en cuotas

TECHOS - QUINCHOS - COCHERAS

con garantía

Medida 6x3m
- Tirantería de 2x6 pino cepillado, lijado con cabeza y moldura.
- Vigas 3x8" macizas o laminadas.
- Machimbre 1/2". • Listonería.
- Membrana 4mm. • Tejas francesas de 1° calidad.
- Columnas de madera dobles.
- Herrajes y colocación.
- Terminación de la madera con una mano de barniz.

$27.500
Lo visitamos a domicilio
Tels: 4485157 - 156577927

IX Edición
Tinco
Por los
Caminos
del
Vino
2016
Homenaje a Horacio Salgán y
Mariano Mores
Hasta el 2 de Octubre
Secretaría de Cultura
MENDOZA
ARGENTINA
Consultá la agenda completa en: cultura.mendoza.gov.ar

Clara, Rodrigo, Adrián y *Gabi.*

Agostina y Victoria.

Mariana, Florencia y Matías.

FOTOS IGNACIO BLANCO

Exposición de vinos

En el Hotel Intercontinental se realizó la sexta edición de la Wine Expo, con las presencias de más de 60 bodegas mendocinas. Además hubo un sector gastronómico. Y también contó con la degustación de productos y aceites de oliva.

Sofía y Valeria.

Luis, Johanna y Adriana.

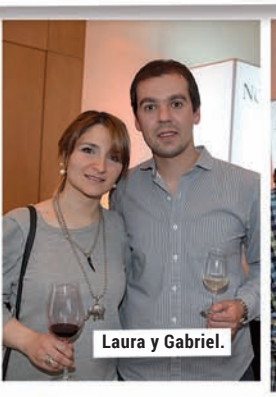
Laura y Gabriel.

Matías, Mauricio y Federico.

DESDE AHORA

Todos los días con más información en

MendoVoz.com

- Noticias actualizadas día a día
- Nuevas secciones
- Mayor cobertura
- Servicios especiales para usuarios
- Concursos
- Y toda la información vecinal de Mendoza

Visitanos todos los días

Seguinos también en

Suscribite

Recibí noticias personalizadas en tu correo electrónico

www.mendovoz.com

AVILANORES

UN PRÉSTAMO
PENSADO PARA VOS

Hasta

$100.000 *

SÓLO CON TU
DNI

- CUOTAS FIJAS
- MÍNIMOS REQUISITOS
- APROBACIÓN EN EL ACTO

0810-444-4111

WWW.PROVENCRED.COM.AR

Provencred
Damos Soluciones

* Monto sujeto a aprobación crediticia.

GOBIERNO DE MENDOZA

Los intendentes sintieron algo de alivio con el anuncio.

Llega dinero de la ANSES para los municipios

El gobernador Alfredo Cornejo recibió a los intendentes departamentales. En la ocasión, se reunieron para firmar el convenio que establece el otorgamiento del préstamo de la ANSES a los municipios, acordado meses atrás tras el nuevo acuerdo Nación-provincias por la coparticipación.

El nuevo Pacto Federal, firmado en Córdoba el 18 de mayo, fijó un desembolso a favor de la Provincia para este año, en concepto de préstamo, por $1.179.000.000. Asimismo, el monto del préstamo a otorgarles a los municipios es del 18,8%, que corresponde a las proporciones establecidas en el artículo 2 de la ley Nº6.396, que marca los índices de distribución de las participaciones entre los municipios de Mendoza en los recursos provenientes del Régimen Transitorio de Distribución de Recursos Fiscales entre la Nación y las provincias. De esta manera, el monto a desembolsar por parte de la Provincia en concepto de préstamo para los municipios correspondiente a este año es de $221.652.000.

Los intereses del préstamo no se capitalizarán y se devengarán a partir del día de cada desembolso, se pagarán semestralmente y se calcularán con una tasa anual del 15% vencida para 2016 y 2017, y del 12% vencida para 2018 y 2019.

El decreto Nº998/16 del Ministerio de Hacienda y Finanzas indica que "el Poder Ejecutivo otorgará a los municipios de la provincia que adhieran a la presente ley un préstamo destinado a financiar obras de infraestructura, bienes de capital y/o erogaciones corrientes por un monto que no podrá superar las proporciones establecidas en la ley 6.396 y modificatorias para cada municipio".

Las palabras

Al término de la reunión, el ministro de Hacienda y Finanzas de la Provincia, Martín Kerchner, explicó: "Acabamos de firmar lo que nos manda la ley 8.873, que es la norma provincial que ratificó este convenio, por lo cual cada uno de los intendentes municipales certificó el mutuo, y a partir de ahora comenzamos el trámite de desembolso de aproximadamente $221 millones que se enviarán a los municipios durante octubre en calidad de préstamo, y que, sumados a los que se van a entregar en 2017, 2018 y 2019, serán $560 millones que van a solventar el funcionamiento de los municipios".

más información www.mendovoz.com

Se reactivan distintas obras en el Gran Mendoza y la Zona Este

Con un plazo de ejecución de 60 días y un presupuesto de $578.850, comenzaron los trabajos de cierre de malla en un sector del departamento Godoy Cruz. La obra consiste en la instalación de una red distribuidora de agua potable en la calle Liniers, entre Avenida San Martín y Esteban Echeverría. Para su construcción se está utilizando una cañería de 160 milímetros de diámetro en una longitud de 390 metros, aproximadamente.

Renovación de colectores cloacales terciarios en Rivadavia

En tanto, en Rivadavia, se renovarán, en una primera etapa, más de 700 metros de redes cloacales. La nueva cañería será instalada fuera de la traza de los colectores existentes.

Beneficiará a 2.600 habitantes y se desarrolla en el sector comprendido por las calles Sarmiento entre Colón, Juan B. Justo, Lavalle y Vicuña Prado.

La cañería que se está instalando tiene una longitud de 716 metros. En todo el tramo la tubería será instalada fuera de la traza de los colectores existentes y se utilizará un sistema de by pass para poder conectar las bocas nuevas. Estas tareas, cuyo presupuesto total asciende a casi $2.400.000, incluyen la renovación de unas 50 conexiones domiciliarias y 14 bocas de registro.

Un acuerdo que beneficiarán a toda la provincia

A principios de julio, el gobernador Alfredo Cornejo firmó en Buenos Aires un convenio con el ministro del Interior, Obras Públicas y Vivienda de la Nación, Rogelio Frigerio, por $120 millones, para concretar reparaciones postergadas en el servicio sanitario.

En ese momento Cornejo destacó: "Esta inversión conjunta entre el Gobierno de Mendoza, AYSAM y el Enohsa (Ente Nacional de Obras Hídricas de Saneamiento), permite reactivar obras de infraestructura de agua y cloacas. Llevamos muchos años dando factibilidades al respecto, pero no llevando a cabo esas inversiones, así que esto viene a recuperar el retraso que tenemos, que permitirá cubrir la demanda insatisfecha y así prever el futuro de Mendoza en saneamiento y agua".

GOBIERNO DE MENDOZA

Trabajos de AYSAM en Godoy Cruz.

En ese marco, Sergio Marinelli, secretario de Servicios Públicos, comentó: "Se está empezando a realizar finalmente la inversión que desde hace años se viene anunciando. De este modo trabajaremos no sólo en el área metropolitana sino también en el resto de los departamentos. Queremos quebrar el paradigma de no invertir y realizar algo diferente para que los usuarios puedan tener mejores servicios".

Además de estos trabajos, los fondos también incluyen obras para Guaymallén y San Martín, con beneficios para más de 20.000 habitantes.

más información www.mendovoz.com

Sigue el festival Tango por los Caminos del Vino

Los espectáculos finalizarán el domingo.

Comenzó el clásico festival de música ciudadana de la provincia, que se realiza en distintos espacios, con la presentación de importantes artistas locales e invitados de lujo.

El ciclo se desarrolla hasta el domingo y ofrece 45 conciertos en todos los departamentos de la provincia. Las locaciones elegidas son bodegas, el museo Cornelio Moyano, la isla del parque General San Martín, el Rosedal, el ECA, el Archivo Histórico y el museo Molina Pico. Además, habrá cinco milongas y un gran cierre en la Bodega del 900.

Programación

Hoy. • A las 20, en Estancia González Videla (Luján s/n, Panquehua, Las Heras): Varón Álvarez y Orquesta Municipal de Las Heras. • A las 20, en Bodega Sinfín (ruta 50 N°2668, Rodeo del Medio, Maipú): Enzo de Lucca y Los Negroni. • A las 21 en la biblioteca Pedro Bustos (Fray Luis Beltrán 167, Junín): Felipe Echagüe.

Mañana. • A las 12, en la pérgola de la Peatonal (primera cuadra del Paseo Sarmiento, Ciudad): Quinteto Ciudad. • A las 15, en Bodega Salentein (ruta 89 s/n, kilómetro 14, Tupungato): Dalla Torre-Bruno-Puebla. • A las 17, en Bodega RJ Viñedos (Juan F. Terrada 2400, Perdriel): Anselmi Trío. • A las 17, en Laberinto de Borges (Finca Los Álamos, calle Bombal s/n, Cuadro Nacional, San Rafael): Barragán-Maroglio-Vega. • A las 19, en hotel Fuentemayor (ruta 92, kilómetro 15, Vista Flores): Pablo Tapia. • A las 19.30, en la isla del Lago (parque General San Martín, Ciudad): La Siniestra y Quinteto Negro La Boca. • A las 20.30, en la plaza departamental de Luján : Araca Aires Urbanos. • A las 21, en Hotel Turismo (Belgrano 1060, Tupungato): Clarita Tango.

Domingo. • A las 18.30, en el museo Cornelio Moyano (parque General San Martín, Ciudad): Walter Anselmi y Compañía. • A las 19, en la Casa de la Cultura (San Isidro y Belisario Gil, Rivadavia): Cuarteto de Guitarras Ecos. • A las 20, en el Museo del Vino y la Vendimia (Ozamis 914, Maipú). Trío Lucesole-Iglesias-Ortega. • A las 20, en el Albergue Raúl Alfonsín (Osvaldo Pinto y Control, La Paz): *Volvió una noche*, por Fernando Ballesteros. • A las 20, en el ECA Sur (Mitre y Libertador, San Rafael): Clarita Tango. • A las 20, en la avenida Eulalia Calderón, Las Catitas, Santa Rosa: Barragán-Maroglio-Vega. • A las 20, en la plaza de Chacras de Coria (Luján de Cuyo): Urbano Tango. • A las 21.30, en el teatro Independencia (Chile y Espejo, Ciudad): Orquesta Filarmónica junto a William Sabatier.

Milongas

Hoy a las 21.30, en el Sindicato de Industrias Químicas y Afines (T. Benegas 121, Palmira, San Martín): Verónica Gail, Carlos Vallejos y Textura de Tango.

Mañana a las 20.30, en el Centro de Jubilados de Maipú (Ozamis 575): Trío Raúl Vera y Ballet MD Tango. • **A las 22,** en la Cantina Andes Talleres (Belgrano 1547, Godoy Cruz): Orquesta Ignacio Nacho Suárez, Luis Lucero y Anzuya.

Domingo a las 20.30, en la Bodega del 900 (Urquiza y 25 de Mayo, Villa Nueva, Guaymallén): Guillermo Fernández y Orquesta, Compañía División Tango y Anzuya.

Entradas

Las entradas pueden conseguirse canjeando una caja de leche de 800g por dos tickets y lo recaudado será entregado al Banco de Alimentos. En la sede de la Secretaría de Cultura, de 10 a 13 y de 17 a 20, en España y Gutiérrez de Ciudad.

más información www.mendovoz.com

FÚTBOL - PRIMERA A

El *Tomba* copero juega ante Unión en el Malvinas

Esta noche, Godoy Cruz Antonio Tomba, que días atrás recibió la confirmación oficial de que jugará la Copa Libertadores 20 17, enfrentará esta noche -desde las 21.15- a Unión de Santa Fe por la fecha 5 del torneo de Primera División del fútbol argentino. El *Expreso* viene de caer ante Olimpo de Bahía Blanca por 3 a 0, en lo que fue una de las peores presentaciones de la era Méndez. El encuentro será arbitrado por Silvio Trucco.

Godoy Cruz vivió una semana atípica. Porque desde que llegó Méndez que la derrota no es un resultado habitual y menos si muestra la cara que mostró en Bahía Blanca. Pero la noticia que llegó desde Conmebol

FOTO CARLOS GÓMEZ

Diego Viera, baluarte defensivo de Godoy Cruz.

envalentonó a todo el *Bodeguero*.

Para el partido de esta noche Pablo Alvarado es baja por una distensión y Marcelo Benítez por neumonitis. Este sería el once titular del *Expreso*: Rodrigo Rey; Luciano Abecasis, Leonel Galeano, Diego Viera y Facundo Cobos; Facundo Silva, Maximiliano Correa, Guillermo Pol Fernández y Gabriel Carabajal, S. García y Jaime Ayoví.

Programación de los quince partidos

·Hoy a las 19: Quilmes-Olimpo; a las 21: G. Cruz-Unión.

· Mañana a las 14: Central-Arsenal; a las 14.30: Aldosivi-Talleres; a las 16.45: Temperley-Newell's; a las 18: Racing-Patronato; a las 20: River-Vélez.

· Domingo a las 14: San Lorenzo -Atlético de Rafaela: a las 14.15: Belgrano-Lanús; a las 14.30: Banfield-San Martín (SJ); a las 16: Gimnasia (LP)-Estudiantes; a las 18: Sarmiento-Independiente; a las 18.45: Colón-D. y Justicia; a las 20: Tigre-Boca.

· Lunes a las 21: Atlético Tucumán-Huracán.

más información www.mendovoz.com

GENTILEZA ARROBA SPORT

Las chicas quieren festejar un nuevo título.

HOCKEY SOBRE PATINES - MUNDIAL FEMENINO

Las Águilas quieren ser campeonas del mundo

Con la presencia de tres mendocinas, el equipo argentino de hockey sobre patines femenino se encuentra en Iquique, Chile, disputando una nueva edición del Mundial, en la que defiende el título conseguido en Tourcoing, Francia, en el año 2014.

Mendoza es una de las cunas del hockey sobre patines a nivel nacional y esto queda reflejado todos los años. La provincia aporta constantemente jugadores y jugadoras a los distintos seleccionados y el equipo femenino que disputa el Mundial Iquique 2016 no es la excepción.

Andrea Jara, arquera de Murialdo, y las hermanas Fernández, Julieta y Valentina, ambas jugadoras de Andes Talleres, son pieza importante de Las Águilas, que en Chile buscan retener el título de campeonas del mundo obtenido en el 2014 en Tourcoing, Francia, luego de derrotar al local por 3 a 0 en la final. Argentina ya fue campeón 5 veces y en el vecino país busca la ansiada sexta corona, pero tendrá que batallar durante el fin de semana.

Las Águilas superaron la primera fase sin mayores inconvenientes. El sorteo mandó a Argentina al Grupo A junto a Colombia, Brasil, Egipto e Italia, el siempre complicado Italia.

En el debut, el equipo de Néstor Perea goleó a Colombia por 9 a 1. El gol recibido es hasta el momento el único que le marcaron al equipo argentino, que luego continuó a paso firme tras vencer 14 a 0 a Egipto y también 14 a 0 a Brasil. Por la última fecha, Argentina se impuso a Italia por 3 a 0 en la que fue la primera prueba fuerte.

Al cierre de esta edición, Argentina jugaba ante Colombia otra vez, pero ahora por cuartos de final. Si la lógica prevalecía, hoy afrontará el partido de semifinales a las 21.30 ante el ganador de España-Italia. En la otra llave los encuentros de cuartos de final los jugaban Chile ante Francia y Alemania ante Portugal. La final se jugará mañana a las 20.

Valentina y Julieta Fernández marcaron cinco goles cada una en la fase de grupos y Andrea Jara también tuvo participación bajo los tres palos de las Águilas.

más información www.mendovoz.com

TELÉFONOS ÚTILES

Municipalidad de Godoy Cruz	0800-800-6864
Bomberos de Godoy Cruz	4221428
Comisaría 7ª	4221384
Defensa Civil, las 24hs	4133280
Urgencias	153068509 / 4963
Emergencias Médicas	107
Hospital del Carmen	4225498 / 8016
Hospital Lencinas	0800-800-7258
Conmutador	4133100
Registro Civil de Godoy Cruz	4220034
Parque Temático Vial	4225301
Tránsito Godoy Cruz - Guardia	4131701
Juzgado de Tránsito N°1	4131710
Juzgado de Tránsito N°2	4131714
Seccional Policial 40ª	4397110
Seccional Policial 34ª	4242206
Seccional Policial 27ª	4271708
Ayuda al Suicida	0800-800-0135
Def. del Consumidor	0800-222-6678
CAU - Fonodeuda	0800-666-2012

HOCKEY SOBRE CÉSPED

Los seleccionados de Mendoza en el Argentino Sub 21

Los varones tuvieron una gran semana en Córdoba y perdieron la final ante el local luego de dar el batacazo y eliminar a Buenos Aires en las semifinales. Las chicas no corrieron la misma suerte: el seleccionado femenino perdió sus dos primeros partidos y se quedó afuera de la pelea por el título muy temprano.

Torneo masculino

Mendoza empató sus dos primeros partidos 0 a 0 ante Tucumán y Córdoba y luego venció a Santiago del Estero por 10 a 0 en el último partido de la fase de grupos.

En semifinales, el equipo de Martín Inzirillo eliminó a Buenos Aires y por penales (2-1) luego de empatar en el tiempo reglamentario 1 a 1. En la final, el seleccionado mendocino cayó 3 a 1 ante Córdoba y al igual que en 2015 se consagró subcampeón.

Posiciones finales: 1º Federación Cordobesa, 2º Asociación Mendocina, 3º Asociación de Buenos Aires.

Torneo femenino

El seleccionado mendocino no hizo pie y tras perder ante Córdoba 3-1 y Bahía Blanca 1-0, ya estaba eliminada en primera rueda. Luego, ganaron sus tres partidos restantes: 3-0 a Mar del Plata en la última fecha de los grupos, 4-0 a Litoral y 5-0 a Mar del Plata para finalizar en el 5° lugar de la tabla general.

Staff
Coordinación general: Rubén Darío Ontivero. **Dirección editorial:** Walter Ignacio Gazzo. **Mendovoz es una publicación propiedad de Terracota SA de circulación gratuita.** Redacción, Administración y Publicidad. Edificio Centro Cívico - Peltier 50 - Loc. 6 - Mza. Tirada de esta edición: 12.000 ejemplares. **Imprime:** Artes Gráficas Unión SA - Av. Perú 1875 - Mza. **Nro. de Registro en la DNDA 5292106**

movistar

Test Drive

La tranquilidad de tener el plan que necesitás.

Descargá la app Mi Movistar y activá Test Drive para poner a prueba tu plan por tres meses. Vas a tener más, para usar como quieras y de acuerdo a lo que uses te recomendamos el mejor plan para vos.

10 Gigas Por mes + **Llamadas libres** a todas las compañías

movistar.com.ar/buenasnoticias

4G

PROMOCIÓN "TESTDRIVE" VÁLIDA EN ARG., DEL 01/07/16 AL 31/12/16, PARA CLIENTES INDIVIDUOS MOVISTAR CON PLAN POSPAGO CON SERVICIO 4G. SE ACTIVA DESDE LA APP "MI MOVISTAR (WWW.MOVISTAR.COM.AR/TIENDA/APLICACIONES/MI-MOVISTAR). PERMITE A LOS CLIENTES PONER A PRUEBA SU PLAN Y SUGIERE UN "PLAN IDEAL" SEGÚN LOS CONSUMOS REALIZADOS. EL CLIENTE ABONARÁ SU PLAN MENSUAL Y PODRÁ UTILIZAR POR 90 DÍAS CORRIDOS DESDE LA ACTIVACIÓN, SERVICIOS ADICIONALES SIN CARGO EXTRA: 10 GB DE INTERNET/MES, MINUTOS ILIMITADOS PARA FIJOS Y MÓVILES DE ARG., SMS MULTIDESTINO ILIMITADOS PARA MÓVILES DE ARG. NO INCLUYE LARGA DISTANCIA INTERNACIONAL, ROAMING, SMS PREMIUM, SMS INTERNACIONALES, SMS A Nº FIJOS, NI MMS. CUMPLIDO EL PLAZO, LOS SERVICIOS ADICIONALES SE DARÁN DE BAJA AUTOMÁTICAMENTE Y EL CLIENTE VOLVERÁ A SU PLAN ORIGINAL O PODRÁ CONTRATAR SU "PLAN IDEAL". TELEFÓNICA MÓVILES ARGENTINA S.A., AV. ING. HUERGO 723, PB, CABA, CUIT 30-67881435-7, INSCRIPTA EL 1/12/94, BAJO EL NÚMERO 12.454, LIBRO 116, TOMO "A" DE SA.

BÁSQUET - A2

Andes Talleres regresó a la A1

GENTILEZA ANDRÉS AREQUIPA

El *Matador* está de vuelta en la máxima categoría.

Andes Talleres superó al Atlético San Martín en la noche del miércoles y, de esa manera, consiguió el título y el ascenso a la máxima categoría del básquetbol mendocino. Vale recordar que el *Azulgrana* había descendido en el Apertura 2016 y rápidamente, tras un torneo que dominó de manera indiscutible, ganando hasta el momento once partidos y perdiendo solamente uno, regresó.

Los conducidos por Fernando Santalucía se armaron con las llegadas de Pablo Zogbe, Daniel Delmonte, entre otros, para regresar a la A1 en el menor tiempo posible y así lo consiguieron. Si bien tuvieron varios encuentros donde les dieron batalla, lograron superar a sus rivales. Solamente sufrieron un traspié frente a Petroleros YPF, aunque eso no modificó la aspiración godoicruceña.

El *Matador*, uno de los elencos más ganadores del básquetbol mendocino -el más ganador en realidad-, no podía permitirse estar en la segunda categoría y el objetivo planteado fue concretado de manera notable. Ahora deberán hacer las cosas de manera correcta para poder mantenerse en la máxima categoría. Pero antes tendrá la posibilidad de luchar por el título del Clausura de la A1.

Los de calle Minuzzi también intentarán volver a ser protagonista en los primeros planos del básquet mendocino, como supo ser. Ahora deberá aguardar la conclusión de la primera fase tanto de A1 como de A2 y también la Reclasificación entre ambas categorías para saber cuál será su rival en los cuartos de final.

más información www.mendovoz.com

El *Matador* disputa el torneo Sudamericano de futsal en Brasil

Andes Talleres, campeón argentino del auténtico futsal, se encuentra en Brasil disputando el Sudamericano de Clubes-Zona Sur, ante equipos locales, de Uruguay y Paraguay.

El Sudamericano de Clubes-Zona Sur cuenta con ocho equipos. Talleres y Magallanes (Ushuaia) de Argentina, Simón Bolívar y José Meza de Paraguay, Ceará y Colorado de Brasil y Jave y Abstemios de Uruguay.

Por la primera fecha el equipo que dirige el *Negro* Gabriel Robledo perdió ante el conjunto profesional paraguayo de Simón Bolívar, por 2 a 0, luego de tener incontables situaciones de gol para empatar el partido.

Por la segunda fecha las cosas tampoco salieron como el *Matador* quería. No jugó un buen encuentro y empató ante Abstemios de Uruguay. De esta manera, Andes Talleres llegó a la última fecha, que se jugaba anoche, al cierre de esta edición, con la obligación de ganarle a Ceará de Brasil y esperar una mano de Simón Bolívar, que debía ganarle a Abstemios.

Talleres se preparó para recuperar la corona pero tropezó y, en caso de que los dos resultados se le diesen, hoy jugará las semifinales del torneo. De no ser así, el *Matador* quedará relegado, al igual que en 2015, a jugar por el quinto lugar.

El Museo de las Motos Antiguas cumple 25 años

El primer museo de Motos Antiguas de Mendoza está celebrando un cuarto de siglo y el domingo 2 tira la casa por la ventana. Palabras más, palabras menos "en la vereda Oeste de San Juan entre Zapata y Rondeau" expone sus joyas: las Ramonot, Harley, Indian... desde las 10 hasta las 20. Ingreso libre y gratuito.

FOTO CARLOS GÓMEZ

Harley-Davidson, 1919, con sidecar de mimbre.

Cuarto de siglo

La rica historia de las motos que viajaron por Mendoza, Argentina y el mundo integran la colección privada del Museo de Motos Antiguas de Eduardo Rastrilla.

El domingo, en el marco de la celebración de los 25 años desde su fundación, saldrá a la calle, se instalará en la vereda con el valor agregado de las ambientaciones que sorprenderán a los espectadores.

La muestra promete ser imperdible. Entre las reliquias que integran la colección están la Ramonot construida en Palmira -primera moto de la industria argentina-, las clásicas de todos los tiempos: Indian y Harley. La legendaria Pumita... Sume las motos de principios del 1900, los aportes del Cóndor Moto Club, maquetas. Para los peques, motos para fotos o sílfides.

Ingreso libre y gratuito. Menores solo acompañados por un mayor. Se recomienda aportar un alimento no perecedero que será destinado al Banco de Alimentos. En caso de mal tiempo se reprograma para el domingo 9 de octubre.

Agende la visita

El museo abrirá este domingo, desde las 10, en San Juan entre Vicente Zapata y Rondeau, vereda Oeste. Se sorprenderá por las joyas. Informes y contactos al teléfono 4291469, horario de comercio.

más información www.mendovoz.com

PARA SENTIRTE SEGURO SIEMPRE

SEGUROS FAMILIARES

Seguros de Vida y Sepelio para vos y tu familia.

SEGUROS PARA EMPRESAS

Seguros de Vida y Sepelio para Empresas e Instituciones.

CASA CENTRAL MENDOZA:
9 DE JULIO 1475 CIUDAD - TEL: (0261) 4250716

NUESTRAS AGENCIAS:

SAN RAFAEL: COMANDANTE SALAS 20
TEL: (0260) 4435355

SAN JUAN: IGNACIO DE LA ROZA 249 - O.
TEL: (0264) 4212801

SAN LUIS: PRESIDENTE ILLIA 77
TEL: (0266) 4438686

CÓRDOBA: ENTRE RÍOS 80
TEL: (0351) 4222354

SSN